SICIET srl

Nr. 31353/35/00 | ISO 9001:2015 Cert. Nr. C2021-00307 | ISO 45001:2018 Cert. Nr. C2021-00309-R1 | ISO 14001:2015 Cert. Nr. C2021-00308

| **S.I.C.I.E.T. s.r.l.** | Via Puglia, 6 Fraz. Albinia | 58015 Orbetello (GR) | P.IVA 01164350538 | C.F. e Iscr.Reg.Imp. GR 01374060588
| Cap. Soc. € 50.000,00 i.v. | Tel. +39 0564 870512 | Fax. +39 0564 871768 | www.siciet.it | info@siciet.it | pec@pec.siciet.it |

Баржа для закачки сырого газа 1-2 Кашаган, Казахстан

Станция производства энергии из биомассы, Манчано, Италия

Проект СТН Рурд-Нусс, Алжир

Солнечная фотоэлектрическая установка, Монтополи, Италия

Проектирование,Поставка и Монтаж Систем ОВК (Отопление, вентиляция и кондиционирование), Электрооборудование и Системы Управления в Гражданском и Промышленном Секторах, а также в Сфере Наземной и Морской Добычи Нефти и Газа

siciet.it

О КОМПАНИИ

Благодаря тридцатилетнему опыту в области разработки технологического оборудования *SICIET* может предложить свои приобретенные знания в области проектирования, поставки и реализации электрооборудования СН/НН, механического оборудования, водоочистных систем, систем ОВК и устройств автоматизации и управления. Помимо этого мы работаем в области возобновляемых источников энергии, включая солнечную, гидроэнергию и энергию биомассы.

Опыт, накопленный как в Италии, так и за рубежом в ходе многолетней работы в области инженерного обеспечения позволил компании преобрести технологические навыки и необходимый профессионализм для выполнения любых заказов с учетом максимального удовлетворения потребностей клиента. Сильное стремление к инновациям и обретению практических навыков делают из *SICIET* прочную предпринимательскую структуру, работающую в гражданской, промышленной областях и в сфере Наземной и Морской Добычи Нефти и Газа.

Организационное устройство компании и профессиональный, высококвалифицированный штат сотрудников позволяют *SICIET* охватить все этапы развития работ, необходимые для воплощения проектов, учитывая намеченные сроки и затраты, ответственно и пунктуально подходя к решению всевозможных технических проблем, которые могут возникнуть в процессе производства.

Для всех типов технологических устройств *SICIET* применяет форму «***EPC-контракт»***. Компания берет на себя ответственность за все этапы проекта: от подбора материалов до окончательной реализации, осуществляя эффективное функционирование объектов с помощью круглосуточной работы службы поддержки, оснащенной системой компьютерного контроля.

Мы ведем **политику *EHS* (окружающая среда, здоровье и безопасность)**, считая неотъемлимым долгом обеспечение здоровья и безопасности работников, а также максимально рациональное использование природных ресурсов.

Компания *SICIET* работает в следующих сегментах:

- ОВК (Отопление, вентиляция и кондиционирования воздуха);
- Электричество;
- Контрольно-измерительная электроаппаратура;
- Противопожарные системы;
- Водоочистка и водоснабжение

Проектируем и снабжаем системы для следующих условий среды:

- Районы с наружной температуры воздуха - 40 ° C + 55 ° C;
- Высокие коррозионные среды, содержащие H2S;
- Зоны, подверженные снежным и песчаным бурям;
- Взрывостойкие помещения;
- Районы тропиков с высокой степенью влажности;
- Взрывоопасные зоны по директиве ATEX.

Комплексные системы Управления, Введение в Эксплуатацию и Пусконаладочные работы на объекте

SICIET srl

СФЕРЫ ДЕЯТЕЛЬНОСТИ КОМПАНИИ

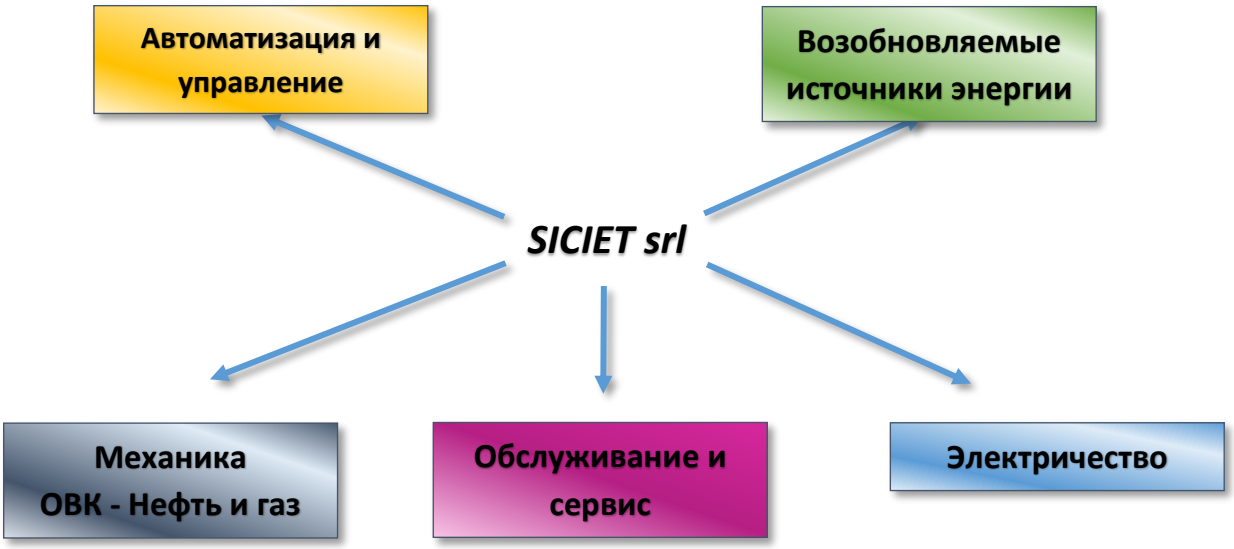

СТРУКТУРА КОМПАНИИ

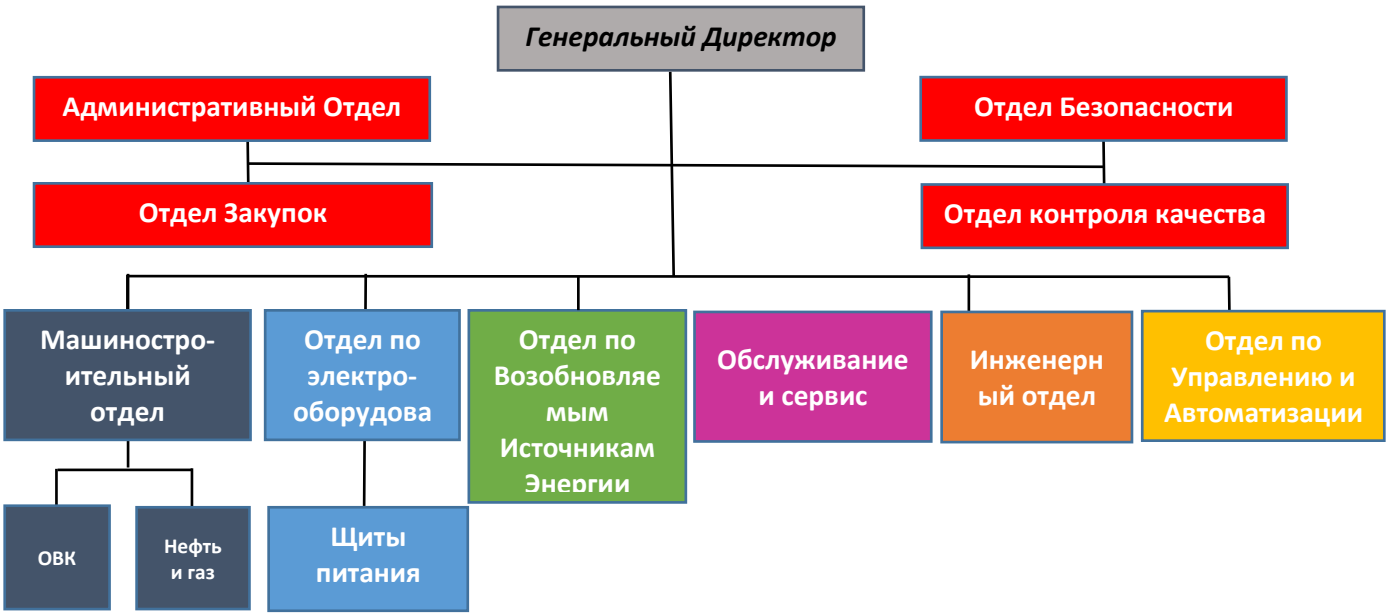

SICIET srl

ГДЕ МЫ НАХОДИМСЯ

ЕСЛИ ВЫ ЕДЕТЕ С СЕВЕРО-ЗАПАДА (Torino – Genova)
Въехать на **AUTOSTRADA A12** (Genova- Livorno),
в **ROSIGNANO** съехать с автострады на шоссе **SS1 Aurelia bis** в направлении **Grosseto / Roma**.
Съехать с шоссе в **Albinia**.

ЕСЛИ ВЫ ЕДЕТЕ С ЮЖНОЙ СТОРОНЫ (Roma - Grosseto)
Ехать по **AUTOSTRADA A12** до пересечения **CIVITAVECCHIA** с **l'Aurelia bis** в направлении **Livorno / Genova**.
Съехать с шоссе в **Albinia.**

Наше представительство в Альбинии

КОНТАКТЫ

ТЕЛЕФОН: +39 0564 870512
ФАКС: +39 0564 871768
E-MAIL: info@siciet.it
INTERNET: www.siciet.it

ИНЖЕНЕРНЫЙ отдел

Сотрудники *SICIET* высококвалифицированы и подготовлены в области проектирования и промышленной разработки проектов. В компании используется новейшее программное обеспечение, что позволяет достигать наилучших результатов в воплощении всевозможных запросов клиента.

В нашей компетенции исполнение как базовых и рабочих инженерных проектов, так и детальное проектирование в гражданской, промышленной и нефтегазовой отраслях.

Детально мы проектируем следующие системы:

- Электрические системы;
- Распределительные сети высокого и низкого напряжения;
- Трансформаторные кабины высокого и низкого напряжения;
- Внутреннее и наружное освещение;
- Уличное освещение;
- Аварийное освещение;
- Системы обнаружения пожара;
- Телефонные системы и передача данных;
- ОВК (Отопление, вентиляция и кондиционирования воздуха);
- Водоочистка и водоснабжение;
- Контрольно-измерительные системы

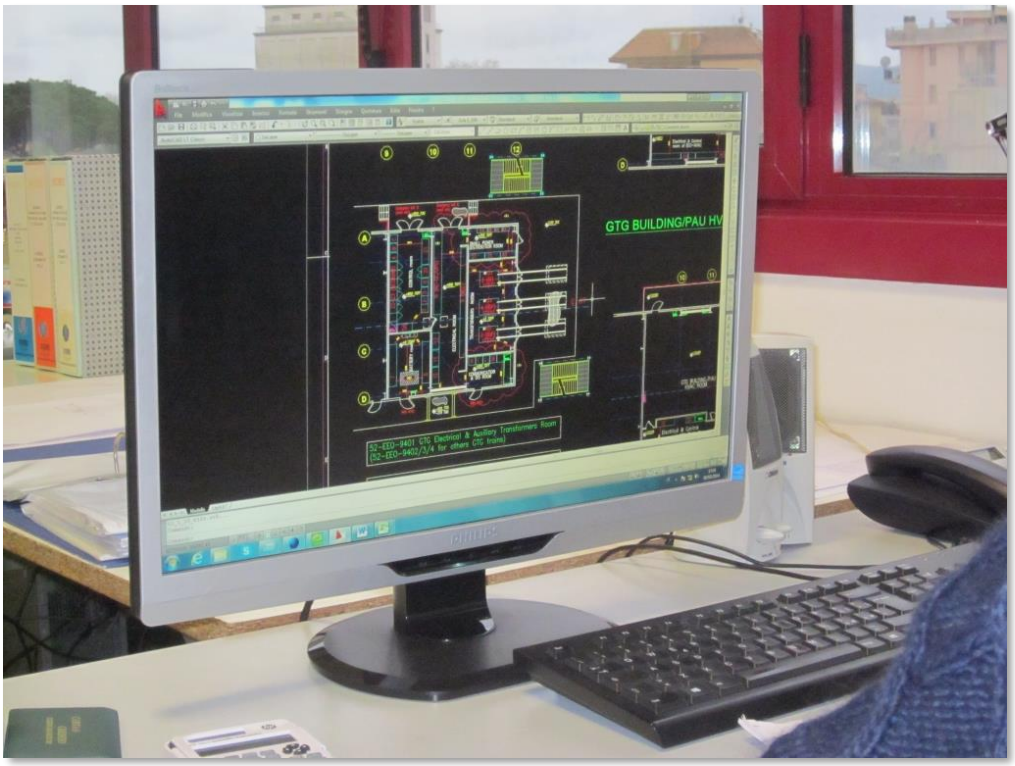

SICIET srl

Отдел ЭЛЕКТРООБОРУДОВАНИЯ

SICIET проектирует и поставляет электрооборудование гражданского и промышленного назначения. В этой области наша компания накопила значительный опыт, делая акцент на качество установок. Мы используем продукцию самых передовых брендов, что влияет как на безопасность и функциональность систем, так и на сертификацию в соответствии с требованиями закона.

Мы проектируем, поставляем и реализуем щиты питания высокого и низкого напряжения, автоматизированные, управляемые и распределительные. Все используемые нами комплектующие изготавливаются ведущими мировыми производителями в области снабжения и промышленной автоматизации. Каждый изготовленный нами щит питания проходит испытания по нормам стандартов оборудования и регулярно сертифицируется.

Мы проектируем, поставляем и реализуем следующие типы систем:

- Электроустановки;
- Трансформаторные кабины высокого и низкого напряжения;
- Распределительные щиты питания;
- Автоматизированные щиты питания с контроллером PLC;
- Устройства передачи данных, структурированная проводка и телефония;
- Информатизированные сети;
- Пожарная сигнализация;
- Радиотелефония и оповещение;
- Аварийная и охранная сигнализация;
- TVCC (Система Охранного Видеонаблюдения)

Отдел МЕХ. ОБОРУДОВАНИЯ - ОВК

На протяжении многих лет *SICIET* специализируется в проектировании и реализации механического оборудования, «идя в ногу» с инновациями в данном секторе. Оборудование отвечает наивысшим требованиям как итальянских, так и зарубежных клиентов.

Мы специализируемся на проектировании, поставке и реализации систем ОВК (Отопление, вентиляция и кондиционирование), даже в самых экстремальных климатических условиях, обеспечивая решения, которые отвечают самым высоким требованиям, благодаря многолетнему опыту работы в отрасли.

SICIET проектирует поставляет и реализует следующие системы:

- Системы сбора и обработки воды;
- Очистные сооружения;
- Системы ОВК (Отопление, вентиляция и кондиционирование);
- Установки сжатого воздуха;

SICIET srl

Отдел АВТОМАТИЗАЦИИ И УПРАВЛЕНИЯ

Наш отдел автоматизации и управления проектирует и реализует «под ключ» проекты в сферах автоматизации, деспечерского контроля (SCADA), телеуправления. Разрабатывая системы промышленной автоматизации мы используем продукцию передовых брендов-производителей компьютерной техники и программного обеспечения, среди них:

- GE Fanuc
- Omron
- Telemecanique
- Siemens
- Lacroix Sofrel.

По направлению «Автоматизация и управление» мы работаем в следующих направлениях:

- Дистанционный контроль фотогальванических и ветровых систем и когенераторных установок;
- Оборудование ОВК (Отопление, вентиляция и кондиционирование) со специализацией в нефтехимической и офшорной областях;
- Мониторинг электростанций;
- Реализация электрощитов на борту судов (CEI 44-5);
- Управления гражданскими объектами и технология "умный дом";
- Решения для контроля и увеличения энергоэффективности;
- Системы видеонаблюдения;
- Комплексные решения для систем контроля доступа в промышленной сфере;
- Реализация «под ключ» залов контроля и управления SCADA как сетевого режима, так как приложения;
- Монтаж, техническое обслуживание и закупка электрооборудования.

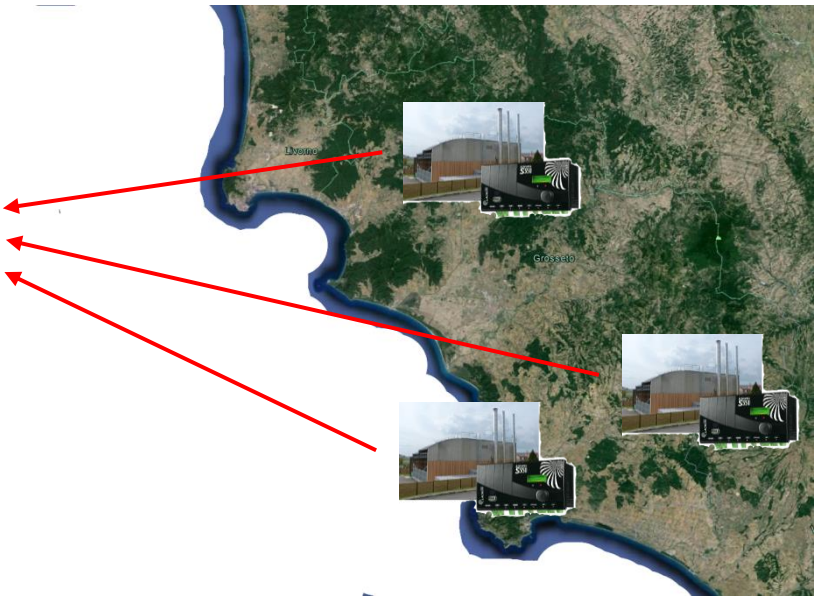

Отдел ВОЗОБНОВЛЯЕМЫХ ИСТОЧНИКОВ ЭНЕРГИИ

С 2005 года *SICIET* расширил свою основную деятельность в сфере проектирования, поставки и реализации систем по производству возобновляемой электроэнергии как в Италии, так и за рубежом.

Имея профессиональную команду технических специалистов мы способны воплотить проекты как солнечных фотоэлектрических установок, так и когенерационных систем на биомассе и гидроэлектростанций. Все типы установок могут быть реализованы «под ключ», включая в себя проектную, рабочую части и послепродажное обслуживание.

Для увеличения качества и длительности срока годности мы используем продукцию, отвечающую наивысшим стандартам, действующим нормам и необходимым сертификациям.

Помимо услуг проектирования и реализации оборудования наша компания предлагает возможность заключить договор на обслуживание “***Контракт O&M” (Operations and Maintenance)***, который гарантирует регулярное обслуживание раз в пол года, что позволяет повысить производительность, предохранить от износа и обеспечить надлежащее функционирование установок, а также в случае неисправностей - обслуживание техническими 24 часа в сутки 7 дней в неделю.

В настоящий момент *SICIET* проектирует, поставляет и реализует следующие виды систем:

- Наземные солнечные фотоэлектрические системы;
- Солнечные фотоэлектрические системы с установкой на крыше;
- Когенерационные системы на биомассе;
- Гидроэлектростанции.

SICIET srl

Отдел ЭЛЕКТРООБОРУДОВАНИЯ - Референции

Распределительная Электрогенераторная Подстанция Высокого/Низкого Напряжения и Центральный Распределительный Щит Низкого Напряжения

Заказчик: ***Conserve Italia – Предприятие в Альбинии***

Реализация Фотоэлектрические ABB 24 Mwp - Канино (VT)

Заказчик: ***IMC – SIE - ABB***

Поставка и монтаж электрических систем Новый магазин КООП Орбетелло

Заказчик: ***CLC – Unicoop Tirreno***

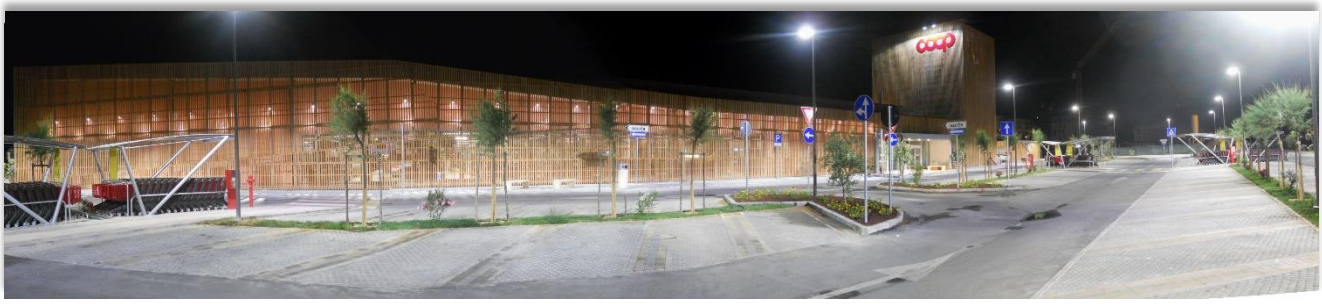

Проектирование и поставка систем вентиляции и кондиционирования воздуха сырого газа инъекций Баржа 1-2 AGIP KCO - Кашаган (Казахстан)

Заказчик: ***Nuovo Pignone – AGIP KCO***

Электромонтажные и контроль

Вентиляторы и выхлопная система
Агрегат + АККУ для ATEX зоны

SICIET srl

Проектирование, поставка , монтаж и пуско-наладочные электроустановках и блок управления системы DCP Тест

Заказчик: ***Nuovo Pignone – GE Oil & Gas***

Проектирование и поставка электрических систем , вентиляции и кондиционирования воздуха зданий ПРОЕКТА JGC Rhourde Nouss CTH - Алжир

Заказчик: ***Bentini – JGC - Sonatrach***

SICIET srl

Реализация Фотоэлектрические
2,60 Mwp – Montopoli (PI)
Заказчик: ***SO.VE Energia***

Реализация Фотоэлектрические
6.90 MWp - Чивителла (TA)
Заказчик: ***IMC – PHOENIX SOLAR***

Реализация Фотоэлектрические
6.90 MWp - Чивителла (TA)
Заказчик: ***IMC – PHOENIX SOLAR***

SICIET srl

Реализация Фотоэлектрические
2,50 Mwp – Монтальто-ди- Кастро (VT)
Заказчик: ***IMC – PHOENIX SOLAR***

Реализация Фотоэлектрические
2,30 Mwp – Guglionesi (CB)
Заказчик: ***IMC – PHOENIX SOLAR***

Реализация Фотоэлектрические 1,00 Mwp – Fonteblanda (GR)
Заказчик: ***F.lli Ricci***

Реализация Фотоэлектрические 1,00 Mwp – Мансиано (GR)

Заказчик: ***Le Pergolacce***

Комбинированное производство тепла и электростанции 1MW твердой биомассы из древесных опилок – Мансиано (GR)

Заказчик: ***Corsini Energia***

Гидроэлектростанция от 260 кВт-пик - Valpiana (GR)

Заказчик: ***Elecos***

СЕРТИФИКАТЫ

SICIET srl

Аттестации D.M. 37/08 от 22/01/08, на установку, изменение, расширение и тех. обслуживание оборудования, о котором говорится в первом разделе:

A. Для заводов по производству, для транспортных установок, для распределительного оборудования по использованию электроэнергии и использования электроэнергии внутри зданий от точки передачи газообразного топлива до организации-поставщика электроэнергии.

B. Для радиотелевизионных систем, антенн и электронных систем в целом.

C. Для систем отопления и кондиционирования воздуха, работающих на жидких, газообразных, газовых и любых других субстанцях.

D. Для систем водоснабжения и сантехнического оборудования любого типа.

E. Для транспортных установок, для использования газа в жидком или газообразном состояниях внутри зданий от точки передачи газообразного топлива до организации-поставщика электроэнергии.

F. Для систем противопожарной безопасности.

PERRY JOHNSON REGISTRARS, INC.

La presente certificazione si intende riferita agli aspetti gestionali dell'impresa nel suo complesso ed è utilizzabile ai fini della qualificazione delle imprese di costruzione ai sensi dell'articolo 84 del D. Lgs. 50/2016 e s.m.i. e Linee Guida ANAC applicabili.

Attestato di Certificazione

Perry Johnson Registrars, Inc., ha valutato il Sistema di Gestione Qualità di

S.I.C.I.E.T. S.r.l.
Sede Legale ed Operativa: Via Puglia, 6 - 58015 Orbetello- Fraz. Albinia (GR) Italia

Sistema di gestione per la qualità conforme alla Norma
ISO 9001:2015
valutato secondo le prescrizioni del Regolamento Tecnico RT-05

Questa certificazione è relativa al seguente scopo

Progettazione, Installazione e Manutenzione di Impianti Elettrici, Elettronici, Termofluidi, Cabine di Trasformazione MT/BT. Progettazione e Assemblaggio di Quadri Elettrici.
IAF 19 - 28

Consultare il Campo di Applicazione documentato del Sistema di Gestione per la Qualità per i dettagli sui requisiti della Norma ISO 9001:2015 determinati come non applicabili.

La suddetta Organizzazione si impegna al rispetto delle regole a fronte delle quali è stata rilasciata la certificazione di cui al presente attestato.

PERRY JOHNSON REGISTRARS, INC.
ACCREDIA
SGQ N° 072A
Membro degli Accordi di Mutuo Riconoscimento EA, IAF e ILAC

Perry Boboige, Presidente
Perry Johnson Registrars, Inc. (PJR)
755 West Big Beaver Road, Suite 1340
Troy, Michigan 48084
(248) 358-3388

Per informazioni puntuali e aggiornate circa eventuali variazioni intervenute sullo stato della certificazione di cui al presente certificato, si prega di contattare il n. telefonico 0823/354874 o l'indirizzo e-mail italy@pjr.com

La validità del presente certificato dipende dall'esito positivo degli audit periodici di sorveglianza

Data di Prima Emissione (da altro CAB):	Data di Emissione Corrente:	Data di Scadenza:	Certificato N°
22 gennaio 2003	12 gennaio 2021	21 gennaio 2024	C2021-00307

Система Управления Качеством
Сертификация ISO 9001:2015
Сертификат N° C2021-00307 выдан Perry Johnson Registrars, INC 12/01/2021

Проектирование, установка и обслуживание электрических, электронных, теплогидравлических систем, трансформаторных кабин СН / НН.

Проектирование и монтаж электрощитов.

SICIET srl

Квалификация в сфере Осуществления и Разработки Общественных Объектов соответствии с D.P.R. 207/2010 (SOA)

Аттестация N° 31353/35/00,
Срок действия до 11/06/2024:

Bentley SOA

Torino – San Benedetto – Napoli • Numero Verde 800.540.340 • www.bentleysoa.com

Codice Identificativo : 02751850047 (Autorizzazione n.35 del 28/12/2000)

ATTESTAZIONE DI QUALIFICAZIONE ALLA ESECUZIONE DI LAVORI PUBBLICI
(ai sensi del D.P.R. 207/2010)

Rilasciato alla impresa:	S.I.C.I.E.T. - SOCIETA' ITALIANA COSTRUZIONI IMPIANTI ELETTRICI E TELEFONICI S.R.L. O IN BREVE "S.I.C.I.E.T. - S.F		
C. F.:	01374060588	P. IVA:	01164350538
con sede in:	ORBETELLO	CAP: 58015	Provincia: GR
Indirizzo:	VIA PUGLIA N. 6 - FRAZIONE ALBINIA		
Iscritta alla CCIAA di:	GR	al n.:	01374060588

Rappresentanti legali		Direttori tecnici	
Nome e Cognome	Codice fiscale	Nome e Cognome	Codice fiscale
VINCENZO PICCIOLINI	PCCVCN60C05G088M	P.I. VINCENZO PICCIOLINI	PCCVCN60C05G088M

Categorie e classifiche di qualificazione:

Categoria	Classifica	C.F. direttore tecnico cui è connessa la qualificazione
OG 1	III-BIS	
OG 6	I	
OG 9	IV	
OG 10	III	
OG 11	III-BIS	
OS 28	III-BIS	
OS 30	IV-BIS	

L'impresa possiede la certificazione (art. 3 comma 1, lettera mm) del D.P.R. 207/2010 valida fino al 21/01/2024 rilasciata da Perry Johnson Registrars, Inc..

Attestazione n.:	31353/35/00	(N.ro prog./ codice SOA)	Sostituisce l'attestazione n.:	29085/35/00	(N.ro prog./ codice SOA)
Data rilascio attestazione originaria	12/06/2019	Data scadenza validità triennale	11/06/2022	Data scadenza intermedia (cons. stab.)	
Data rilascio attestazione in corso	01/06/2022	Data effettuazione verifica triennale	01/06/2022	Data scadenza validità quinquennale	11/06/2024

Firmatari

Rappresentante Legale	SILETTO CARLO	Direttore Tecnico	GALANTE GIANFRANCO

Наименование	*Кат.*	*Стоимость*	*Класс*
ГРАЖДАНСКИЕ И ПРОМЫШЛЕННЫЕ ЗДАНИЯ	OG1	€ 1.500.000,00	III Bis
ВОДОПРОВОДЫ, ГАЗОПРОВОДЫ, НЕФТЕПРОВОДЫ, ИРРИГАЦИОННЫЕ И ВОДООТВОДНЫЕ РАБОТЫ	OG6	€ 258.000.00	I
ОБОРУДОВАНИЕ ПО ПРОИЗВОДСТВУ ЭЛЕКТРОЭНЕРГИИ	OG9	€ 2.582.000,00	IV
ОБОРУДОВАНИЕ ДЛЯ ПРЕОБРАЗОВАНИЯ ВЫСОКОГО/ СРЕДНЕГО НАПРЯЖЕНИЯ И ДЛЯ РАСПРЕДЕЛЕНИЯ ЭЛЕКТРОЭНЕРГИИ В СЕТИ ПЕРЕМЕННОГО И ПОСТОЯННОГО ТОКА	OG10	€ 1.033.000,00	III
ТЕХНОЛОГИЧЕСКОЕ ОБОРУДОВАНИЕ	OG11	€ 1.500.000,00	III BIS
УСТРОЙСТВА СИСТЕМ ОТОПЛЕНИЯ И КОНДИЦИОНИРОВАНИЯ	OS28	€ 1.500.000,00	III BIS
ВНУТРЕННЯЯ ЭЛЕКТРОПРОВОДКА, ТЕЛЕФОНИЯ, РАДИО, ТЕЛЕВИДЕНИЕ	OS30	€ 3.500.000,00	IV-BIS

SICIET srl

Система Обеспечения Безопасности и Здоровья Работников

Сертификация ISO 45001:2018

Сертификат N° C2021-00309-R1 выдан Perry Johnson Registrars, INC 12/01/2021

Проектирование, установка и обслуживание электрических, электронных, теплогидравлических систем, трансформаторных кабин СН / НН. Проектирование и монтаж электрощитов.

PERRY JOHNSON REGISTRARS, INC.

Attestato di Certificazione

Perry Johnson Registrars, Inc., ha valutato il Sistema di Gestione Salute e Sicurezza di

S.I.C.I.E.T. S.r.l.
Sede Legale ed Operativa: Via Puglia, 6 - 58015 Orbetello- Fraz. Albinia (GR) Italia

(In seguito denominata Organizzazione) e dichiara che L'Organizzazione è conforme a

ISO 45001:2018

Questa certificazione è relativa al seguente scopo

Progettazione, Installazione e Manutenzione di Impianti Elettrici, Elettronici, Termofluidi, Cabine di Trasformazione MT/BT. Progettazione e Assemblaggio di Quadri Elettrici
IAF 19 - 28

Organizzazione certificata in conformità alla ISO 45001:2018 dal 12.1.2021. La data di prima emissione si riferisce alla OHSAS 18001:2007.

La suddetta Organizzazione si impegna al rispetto delle regole a fronte delle quali è stata rilasciata la certificazione di cui al presente attestato.

Perry Boboige, Presidente
Perry Johnson Registrars, Inc. (PJR)
755 West Big Beaver Road, Suite 1340
Troy, Michigan 48084
(248) 358-3388

Per informazioni puntuali e aggiornate circa eventuali variazioni intervenute nello stato della certificazione di cui al presente certificato, si prega di contattare il n. telefonico 0823/454874 o l'indirizzo e-mail italy@pjr.com

L'uso del logo UKAS si riferisce alle attività di cui al Certificato di Accreditamento N. 0105

La validità del presente certificato dipende dall'esito positivo degli audit periodici di sorveglianza

Data di Prima Emissione:	Data di Emissione Corrente:	Data di Aggiornamento:	Data di Scadenza:	Certificato N°
4 giugno 2013	12 gennaio 2021	8 marzo 2022	21 gennaio 2024	C2021-00309-R1

PERRY JOHNSON REGISTRARS, INC.

Attestato di Certificazione

Perry Johnson Registrars, Inc., ha valutato il Sistema di Gestione Ambientale di

S.I.C.I.E.T. S.r.l.
Sede Legale ed Operativa: Via Puglia, 6 - 58015 Orbetello- Fraz. Albinia (GR) Italia

(In seguito denominata Organizzazione) e dichiara che L'Organizzazione è conforme a

ISO 14001:2015

Questa certificazione è relativa al seguente scopo

Progettazione, Installazione e Manutenzione di Impianti Elettrici, Elettronici, Termofluidi, Cabine di Trasformazione MT/BT. Progettazione e Assemblaggio di Quadri Elettrici
IAF 19 - 28

La suddetta Organizzazione si impegna al rispetto delle regole a fronte delle quali è stata rilasciata la certificazione di cui al presente attestato.

Perry Boboige, Presidente
Perry Johnson Registrars, Inc. (PJR)
755 West Big Beaver Road, Suite 1340
Troy, Michigan 48084
(248) 358-3388

Per informazioni puntuali e aggiornate circa eventuali variazioni intervenute nello stato della certificazione di cui al presente certificato, si prega di contattare il n. telefonico 0823/454874 o l'indirizzo e-mail italy@pjr.com

L'uso del logo UKAS si riferisce alle attività di cui al Certificato di Accreditamento N. 0105

La validità del presente certificato dipende dall'esito positivo degli audit periodici di sorveglianza

Data di Prima Emissione:	Data di Emissione Corrente:	Data di Scadenza:	Certificato N°
22 luglio 2015	12 gennaio 2021	21 gennaio 2024	C2021-00308

Система Экологического Менеджмента

Сертификация ISO 14001:2015

Сертификат N° C2021-00308 выдан Perry Johnson Registrars, INC 12/01/2021

Проектирование, установка и обслуживание электрических, электронных, теплогидравлических систем, трансформаторных кабин СН / НН. Проектирование и монтаж электрощитов.